# 9 de noviembre DE 2020

COBERTURA: reforma.com/covid19 | EN MÉXICO CONTAGIOS OFICIALES: 967,825 | TASA DE LETALIDAD: 9.8% | MUERTOS: 95,027 | PRUEBAS REALIZADAS: 2,511,207

## Son los reyes

La banda sensación coreana, BTS, fue la máxima ganadora en los MTV: Europe Music Awards. GENTE

## ...4 décadas después

Carlos Ortiz gana el Houston Open, su primer título en PGA y el primero de un mexicano en 42 años en el máximo tour de golf a nivel mundial.

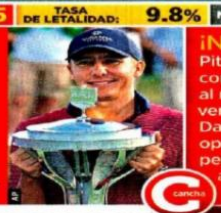

## ¡No espanten!

Pittsburgh conserva el invicto al remontar y vencer 24-19 a Dallas, que tuvo opciones de ganar pero se quedó sin argumentos en el último cuarto.

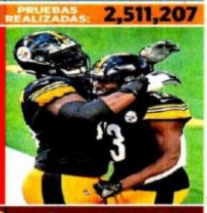

LUNES 9 / NOV. / 2020 CIUDAD DE MÉXICO | 70 PÁGINAS, AÑO XXVII NÚMERO 9,809 $ 20.00

REFORMA
CORAZÓN DE MÉXICO

# Viviría Dos Bocas entre inundaciones

MARLEN HERNÁNDEZ

Dada su ubicación en una de las zonas donde más llueve en México, la refinería de Dos Bocas, Tabasco, estará expuesta a constantes inundaciones que provocarían derrames, contaminación ambiental e incluso incendios, alertaron especialistas.

"Está en un lugar muy vulnerable y es muy probable que una vez construida se inunde frecuentemente", apuntó Alejandro Villalobos Hiriart, experto en refinación y ex funcionario de Pemex y del Instituto Mexicano del Petróleo (IMP).

La Manifestación de Impacto Ambiental (MIA) de la refinería, realizada por el IMP, advierte que la inundación es el principal riesgo, ya que su ubicación la hace vulnerable a lluvias, huracanes y marejadas, además de sismos.

Villalobos Hiriart explicó que las inundaciones en una refinería provocan fallas estructurales, daños al sistema eléctrico subterráneo y al equipo en general, lo que a su vez eleva el riesgo de derrames e incendios.

Además, el efecto corrosivo del agua de mar en los equipos, incluso en el cemento si no se empleó el adecuado en la construcción, podría provocar derrames de petróleo o petrolíferos, contaminando el medio ambiente cercano, señaló.

Por ejemplo, en 2005, la refinería Meraux, ubicada cerca de Nueva Orleans, derramó 25 mil barriles de petróleo al ser severamente dañada por la marejada ciclónica durante el huracán "Katrina", contaminando los canales de la ciudad y más de una milla cuadrada alrededor.

Villalobos Hiriart resaltó que los paros constantes en la refinería a causa de tormentas y otros fenómenos naturales atentarían además contra la rentabilidad de Dos Bocas.

Expertos prevén daños a la rentabilidad de Dos Bocas.

Gonzalo Monroy, director de la consultora energética GMEC, coincidió en los riesgos y refirió que incluso en las refinerías de la Costa del Golfo en EU se suspenden operaciones ante tormentas y huracanes por el riesgo de inundaciones.

"Con una especie de bombeo o dragado se saca el agua residual, pero nunca se puede volver a operar al 100 por ciento de manera inmediata", detalló.

El especialista explicó que para volver a operar de manera normal, las plantas eficientes pueden tardar entre dos a tres semanas.

Villalobos Hiriart estimó que la adecuación del terreno en Dos Bocas requiere plataformas de desagüe de 4.5 metros de altura, pero se hicieron de sólo 3.8 metros.

"Estos cálculos deben contemplar el cambio climático, pues un estudio de la Semarnat señala que toda la costa de Tabasco es susceptible de desaparecer por esa causa, con lo cual se habrían invertido 8 mil millones de dólares en un lugar susceptible de desaparecer", advirtió el especialista.

Tabasqueños tuvieron que salir de sus casas en lancha.

# Critican en Macuspana: 'Aquí nadie nos ayuda'

JORGE RICARDO

MACUSPANA.- Desde donde empieza el agua hay un versículo bíblico sobre un plástico amarrado a un poste de luz: "Yo soy el camino, la verdad y la vida. Juan 14:6".

Ese y otros versículos en cada poste hasta el centro del municipio donde nació el Presidente Andrés Manuel López Obrador son la única muestra de fe, porque a partir de ahí el caudal reventado del río Puxcatán impide el paso. Nadie sale ni entra si no es en camiones de volteo.

"No podemos comprar víveres, se desbordó el río Puxcatán y ahorita aquí no tenemos el apoyo de nadie", dice la señora Adriana González.

El diluvio de la semana pasada en las partes altas, más allá de las presas Peñitas, en Chiapas, más el desfogue que hizo la CFE, inundaron varios municipios: Centla, Cunduacán, Nacajuca, Jalpa, Villahermosa y Macuspana.

"Si vino el Presidente, anduvo por el cielo y se fue", dijo una mujer sumergida hasta el estómago en una calle de la colonia El Castañón.

### Van 5 decesos

ANTONIO BARANDA

Tabasco suma 5 muertos y 7 mil 278 personas en albergues, reportaron ayer el Presidente López Obrador y el Gobernador Adán Augusto López. Dijeron que la situación en Peñitas ya está más controlada y que esperan que deje de llover.

### Ligan a ex directivo de Chivas

# Detectan megarred de firmas fantasma

**Relaciona Hacienda a 324 factureras con operaciones de empresas legales**

REFORMA / STAFF

La Secretaría de Hacienda y Crédito Público detectó una red de empresas y de operaciones fantasma en la que están involucrados el ex directivo de Omnilife y de Chivas, José Luis Higuera Barberi, así como las clínicas Láser Visión, del empresario colombiano-mexicano Manuel Ignacio Vejarano Restrepo.

De acuerdo con las pesquisas de Hacienda, una red de 324 factureras fue utilizada en seis esquemas de simulación mediante los cuales empresas reales realizaron operaciones millonarias con empresas "fachada".

REFORMA tuvo acceso a una parte de la investigación en la que se describe la ruta de los depósitos y transferencias y los nombres de las personas físicas o morales que presumiblemente realizaron las operaciones con una o varias de las empresas de papel de esa red.

Los seis esquemas se identifican como: Chiva o José Luis Higuera Barberi; Visión o Manuel Ignacio Vejarano Restrepo; MAU o Mauricio Aramburo Sánchez; Ganaderos o Pérez Salazar; SAFARI o León de la Barra de la Garza Evia, y CASCATTA o PAB.

Los cruces se hicieron con sus Comprobantes Fiscales Digitales por Internet.

Por ejemplo, Comercializadora Torres Nova, Comercializadora Vila Nova, Soluciones Tecno Profesionales OGS, Administrador de Factor Humano Eureka, Money Maker, Tecnoff Servicios Especializados, Grupo Moravid Asesores, Comercio y Negocios Golden Field, Frumentarii y Servicios Empresariales Ozbiel tuvieron operaciones financieras con las clínicas Láser Visión.

Las dos primeras ya estaban señaladas por el SAT como facturoras y fueron incluidas en el listado global definitivo del artículo 69-B del Código Fiscal de la Federación, del que forman parte contribuyentes con operaciones inexistentes.

Según registros judiciales, la tercera de las mencionadas presentó un amparo el pasado 2 de septiembre en contra del embargo de sus cuentas bancarias, sin embargo, un juez le negó la suspensión.

El fisco dio con estos esquemas tras rastrear las operaciones de Arrendadora Franllutti, otra empresa de la red que entregó una casa en Jardines del Pedregal a un ex alto mando del SAT, Héctor Taurino Landa Cabrera.

Hacienda buscó los antecedentes de los accionistas de Franllutti y encontró que Luisa López Calderón y Daniel Álvarez Toledo, cada uno con el 50 por ciento de las acciones, y María Gaudelia López, representante legal, eran adultos mayores, jubilada una, fallecido otro y la tercera sin actividad económica.

Luego descubrieron que López Calderón aparecía registrada como accionista de otras 16 empresas y como representante legal de 10 en la misma red; el fallecido Álvarez Toledo tenía participaciones en otras 5 y representaba a 4; y López Enríquez contaba con acciones en 15 y era apoderada de 13.

## ALERTAN REBROTES

De las nueve entidades con un incremento epidémico de Covid-19, siete registran un rebrote, es decir una tendencia ascendente mayor a sus picos previos, advirtió ayer la Secretaría de Salud.

## Conviene más Biden

La mayoría de mexicanos cree que con Biden la relación México-EU se beneficiará.

66% cree que Biden le conviene más a México

53% Opina que poco o nada afectará a México la visita que AMLO le hizo a Trump en julio pasado

77% No ve fraude en la elección de EU

Encuesta telefónica nacional de Grupo REFORMA a 370 adultos en México, del 6 al 7 de noviembre.

reforma.com/biden

# A EVO SÍ, ¿Y BIDEN?, CUESTIONAN A AMLO

CÉSAR MARTÍNEZ

El representante del Partido Demócrata en México, Gricha Raether, cuestionó que el Presidente López Obrador no haya reconocido todavía el triunfo de Joe Biden en las elecciones de EU.

"No entendemos por qué el Presidente de uno de los socios comerciales y países más cercanos a Estados Unidos ha optado por esta vía", dijo.

"Llama la atención que cuando ganó Evo Morales, en una elección también contenciosa y también cuestionada, no esperó a los resultados finales para expresarle su felicitación", agregó.

Recordó que más de 70 jefes de Estado han felicitado a Biden. "Saben que con 270 votos prácticamente ganaste".

No obstante, descartó daño a la relación bilateral.

En tanto, el represente en México del Partido Republicano, Larry Rubin, advirtió que la elección en EU aún no termina y que México no quisiera estar del lado equivocado en caso de que se revierta la tendencia y Trump se reelija.

"Creo que eso es lo que el Presidente ha hecho, ser muy prudente, no felicitar ni a uno ni a otro", dijo.

610972000016

### Se quedarán con ganas de pleito.- SRE

ARELY SÁNCHEZ

Los que prevén pleito con el próximo Presidente de EU se quedarán esperando, afirmó ayer Marcelo Ebrard.

"Se van a quedar con las ganas porque la relación es estratégica, hay que cuidarla mucho, y el Presidente (López Obrador) ha sido suficientemente razonable y cuidadoso para que esa relación sea muy buena", dijo el Canciller.

## LO SOBORNAN CON MANSIÓN

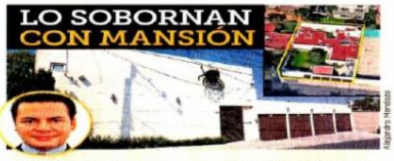

Alejandro Heredia

REFORMA / STAFF

La Fiscalía General de la República va tras un ex alto mando del SAT que recibió una mansión en Jardines del Pedregal de una facturera que es parte de una red de otras 324 empresas fantasma.

Una pesquisa de Hacienda encontró que Héctor Taurino Landa Cabrera se hizo de la residencia con valor de más de 15 millones de pesos sin declararla en su situación patrimonial y sin que su salario de servidor público le alcanzara para adquirirla.

# EL UNIVERSAL

www.eluniversal.com.mx EL GRAN DIARIO DE MÉXICO @ElUniversalOnline @El_Universal_Mx $15

Lunes 9 de noviembre de 2020


IMAGEN DEL DÍA

## TABASCO Y CHIAPAS, BAJO EL AGUA

**Macuspana.**— La localidad de El Castaño era ayer una de las más afectadas tras el desbordamiento de los ríos Puxcatán y Tulijá por lluvias en Tabasco que han dejado al menos 5 fallecidos. En algunas zonas el agua subió tres metros. En Chiapas, las lluvias y los deslaves han provocado la muerte de 22 personas. El presidente López Obrador pidió a los damnificados no hacer caso a la "politiquería". | ESTADOS | A20

LUIS CASTILLO / EL UNIVERSAL

PERIODISMO DE INVESTIGACIÓN Y DATOS

# Particular de AMLO contrató empresas fantasma en 2018

Alejandro Esquer, en ese entonces secretario de Finanzas de Morena, **pagó a compañías que este año el SAT catalogó como simuladoras** de actividades comerciales


**RAÚL OLMOS** MCCI
—nacion@eluniversal.com.mx


El actual secretario particular del Presidente, Alejandro Esquer Verdugo, pagó por mítines y espectaculares en Puebla durante la campaña presidencial de 2018 a compañías que el Servicio de Administración Tributaria (SAT) declaró este año, por el actual gobierno federal, como simuladoras de actividades comerciales. En ese tiempo Esquer tenía el cargo de secretario de Finanzas de Morena.

Esquer Verdugo contrató a Ligieri de México, S.A. de C.V., para proporcionar el servicio de logística en 15 eventos políticos que encabezó López Obrador en Puebla, y a ENEC, Estrategia de Negocios y Comercio, S.A. de C.V., para la colocación de propaganda de campaña en 10 espectaculares en ese estado.

El Instituto Nacional Electoral (INE) confirmó que ambas empresas estaban en el padrón de proveedores —un requisito para que Morena las haya contratado—, pero que fueron dadas de baja este año al no haber gestionado su refrendo. En la página oficial de Morena existían hasta hace unos días los contratos que Esquer Verdugo firmó con las dos empresas. Los documentos fueron eliminados, pero aún puede consultarse una versión en la copia de seguridad.

**15** MÍTINES encabezados por AMLO en Puebla en 2018 fueron contratados a Ligieri de México.

**10** ANUNCIOS ESPECTACULARES colocados en ese estado se pagaron a la empresa ENEC.

En julio de 2018, el PAN promovió un recurso de queja ante el INE por el supuesto rebase de gastos de precampaña de Morena; según sus estimaciones, cada mitin contratado a Ligieri costó al menos 398 mil pesos, pero Morena reportó que sólo pagó 36 mil pesos. | NACIÓN | A8

UD

MIGUEL RIOS / AFP

## CARLOS ORTIZ HACE HISTORIA

El golfista tapatío se corona en el Houston Open. Es el primer hombre mexicano que gana un torneo PGA en 42 años. | B1 |

EU • ELECCIONES 2020

STEVE HELBER / AP

## LA DERECHA EN EU NO SE RINDE

**Virginia.**— El presidente Trump, ayer luego de jugar golf en Virginia, insistió, sin pruebas, en que hubo fraude. Conservadores de ese país elogiaron a López Obrador por no felicitar a Biden. | A22 |

# UIF acusa a Robles de sacar millones *fast track*

Cuentas de *La estafa maestra* fueron vaciadas en un día


**DIANA LASTIRI**
—nacion@eluniversal.com.mx


La Unidad de Inteligencia Financiera (UIF) de la Secretaría de Hacienda advirtió que en el esquema de *La estafa maestra*, se transfirió ilegalmente dinero de las secretarías de Desarrollo Social (Sedesol) y de Desarrollo Agrario, Territorial y Urbano (Sedatu) a cuentas bancarias de particulares que fueron abiertas y vaciadas el mismo día.

De acuerdo con datos de la denuncia que presentó la UIF ante la Fiscalía General de la República (FGR) contra Rosario Robles y sus excolaboradores, se detectó que bastaron unos días para dispersar más de 16 millones 385 mil 899.84 pesos entre personas físicas que nada tenían que ver con ambas dependencias federales.

La UIF ha solicitado el apoyo de autoridades de España y Panamá para seguir la ruta del dinero supuestamente obtenido de *La estafa maestra*. | NACIÓN | A4

CULTURA

CORTESÍA

## Realizan feria del libro presencial

A pesar del Covid, Sharjah realiza feria del libro presencial; el encuentro se ofrece como espacio de distribución para editores. | A41 |

ESPECTÁCULOS

CORTESÍA

## LA NOCHE DE BTS

La agrupación de kpop se lleva cuatro premios en los MTV European Music Awards; Karol G gana Mejor Artista Latina. | A33 |

## CONTROLA *LA UNIÓN TEPITO* 10 VECINDADES

La agrupación criminal *La Unión Tepito* tiene, al menos, 10 vecindades en el primer cuadro de la Ciudad de México, las cuales están ubicadas entre las alcaldías Cuauhtémoc y Venustiano Carranza. Los inmuebles son utilizados como casas de seguridad, bodegas para drogas y el dinero en efectivo que recolectan e, incluso, para asesinar, torturar y desmembrar a sus enemigos. | METRÓPOLI | A25

## Joe Biden ve hacia adelante y Trump se estanca en el "fraude"

**Washington.**— Joe Biden ve hacia adelante, con la mira puesta en el combate al coronavirus, la recuperación económica, la desigualdad racial y la crisis climática en lo más alto de sus prioridades, mientras el presidente Donald Trump sigue sin reconocer su derrota y aún apunta, sin pruebas, a un fraude electoral.

Se espera que hoy Biden anuncie a los miembros de su equipo de trabajo contra el Covid-19, entre los que suenan Vivek Murthy, exdirector de salud pública; David Kessler, excomisionado de la Administración de Alimentos y Medicamentos (FDA), y la doctora Marcella Nunez-Smith, de la Universidad de Yale.

Trump criticó lo que llamó "el engaño de las boletas por correo", mientras republicanos como los senadores Ted Cruz y Lindsey Graham hicieron eco de sus acusaciones. **Agencias** | MUNDO | A22

OPINIÓN


**NACIÓN**
A2 Pablo Robles
A6 Héctor de Mauleón
A11 Leon Krauze
A14 Alejandro Hope
A17 Salvador García Soto
A18 Mauricio Merino
A19 Leonardo Curzio
A19 José Antonio Crespo
A19 Carlos M. Urzúa
**CARTERA**
A30 Mario Maldonado
**CULTURA**
A42 Guillermo Fadanelli

## CARLOS LORET DE MOLA

Cuatro años después, AMLO sigue el ejemplo de Peña Nieto: frente a un Trump derrotado al extremo de ser el hazmerreír del planeta, el presidente de México ha decidido apostar por el | A2 |

**$21.03** DÓLAR AL MENUDEO


Año 104. Número 37613. CDMX. 54 págs.

9 771870 150029 37613


**ALERTA MUNDIAL** COVID-19 EN MÉXICO **967,825** CASOS CONFIRMADOS **95,027** MUERTOS

La Jornada

DIRECTORA GENERAL: CARMEN LIRA SAADE
DIRECTOR FUNDADOR: CARLOS PAYÁN VELVER

LUNES 9 DE NOVIEMBRE DE 2020 // CIUDAD DE MÉXICO // AÑO 37 // NÚMERO 13038 // Precio 10 pesos

# Cinco muertos por las inundaciones en Tabasco: AMLO

▲ El pueblo mágico de Tapijulapa, en el municipio de Tacotalpa, es una de las localidades con mayores daños por las inundaciones en Tabasco. Las corrientes generadas por el desbordamiento del río Puxcatán causaron estragos en más de 400 casas, las cuales quedaron bajo el agua. El lugar, enclavado en la sierra, se localiza a 80 kilómetros de la capital, Villahermosa. Foto *La Jornada*

- "Existen suficientes recursos para apoyar la emergencia; la presa Peñitas, más controlada"
- Sube a 141 mil 476 la cifra de damnificados; 34 mil viviendas dañadas
- Se despliega gran operativo para el rescate de atrapados en el municipio de Macuspana
- En Chiapas informan de 37 mil 79 afectados por las intensas lluvias

ALMA MUÑOZ, ENVIADA; RENÉ A. LÓPEZ Y ELIO HENRÍQUEZ, CORRESPONSALES / P 3, 4 Y 5

## Mantener la mejor relación con el país vecino, estratégico: Ebrard

# SRE: se quedarán con las ganas de una ruptura con EU

- "El Presidente ha sido cuidadoso para que el buen trato perdure"
- Reporta que se han dado contactos con los equipos de Trump y Biden
- "Abordaremos el resultado de esa elección cuando concluya el conteo"
- "Existen las condiciones para que el intercambio bilateral aumente"

JULIO GUTIÉRREZ Y BRAULIO CARBAJAL / P 22

## El planeta supera 50 millones de contagiados

- Más de 126 mil casos en un día, nuevo récord en Estados Unidos; llega a 237 mil 123 defunciones
- Compra México 300 mil pruebas para diagnóstico simultáneo de Covid-19 e influenza tipos A y B
- Rebasa el país 95 mil muertes y acumula 967 mil 825 infectados
- Al menos 2 mil 550 huérfanos en la CDMX por la pandemia, indica el DIF

AGENCIAS, ÁNGELES CRUZ Y ALEJANDRO CRUZ / P 18 Y 32

## Alza de un peso en el kg de tortilla a partir de diciembre

- Aducen productores que el ajuste se realizará por los incrementos constantes en insumos

ISRAEL RODRÍGUEZ / P 24

MILENIO 20 AÑOS

DIARIO® NACIONAL
*Periodismo con carácter*
LUNES 9 DE NOVIEMBRE DE 2020
$15.00 · AÑO 21 · NÚMERO 7599
www.milenio.com

**Carlos Puig**
*"Era pos-Trump: respiro en lo migratorio y jalón en lo económico"* - P. 2

**Ana María Olabuenaga**
*"El peor candidato del país vecino ganó los comicios"* - P. 8

**Jordi Soler**
*"Música para sacudir nuestra estructura sentimental"* - P. 39

**Elección.** El canciller prevé etapa de "enorme potencial" para las naciones del T-MEC; Bush se une a los republicanos que avalan triunfo del demócrata R. VALADEZ Y A. CORRAL, CDMX, PAGS. 6 Y 7

# Ebrard: con Biden, más cooperación México-EU

**Kamala hace historia**

## Mortalidad de 100% por covid en 2 hospitales privados: Ssa

C. RÍOS Y B. VALADEZ, CDMX

Los hospitales Intermédica y Marfil, de Hidalgo, tienen el récord de muerte en todos los pacientes que atendieron por covid hasta septiembre, según la Ssa. En tanto, el Betania, de Puebla, es investigado por negar atención a una embarazada supuestamente positiva, lo que resultó falso; la negligencia tiene al bebé intubado en una clínica del IMSS. PAG. 10

**Sheinbaum supera virus**
Suman ya 50 millones de contagiados en el mundo
ALMA PAOLA WONG · PAG. 10

## Coronavirus en México

AL MOMENTO
La información de última hora sobre el virus.

PREVENCIÓN
Recomendaciones para frenar la pandemia.

SÍNTOMAS
Cómo se transmite y cómo tratarlo.

TIEMPO REAL
Mapa del avance en el mundo.

**FASE 3**

| | |
|---|---|
| POSITIVOS: | 967,825 |
| SOSPECHOSOS: | 364,340 |
| FALLECIDOS: | 95,027 |

ACTUALIZACIÓN: 8 DE NOV. 19:00 HRS
· FUENTE: SECRETARÍA DE SALUD

**Golf. El mexicano Ortiz gana Abierto de Houston**

Carlos Ortiz conquistó el Abierto de Houston y se convirtió en el primer mexicano en 42 años en lograr un título del máximo circuito del golf; el tapatío, nombrado embajador de Vidanta desde 2014, entregó una tarjeta libre de errores en la que firmó cinco *birdies* y un acumulado de 13 bajo par. REUTERS PAGS. 40 Y 41

## "No hay elementos para fincar alguna responsabilidad a Pío López": Nieto

F. DEL COLLADO Y J. LÓPEZ, CDMX

El titular de la UIF entregará hoy el expediente del hermano del Presidente al INE para que continúe la pesquisa. PAGS. 12 Y 13

P. 8

**AMLO en Tabasco. "Nadie se quedará en el desamparo"**

EMPRESA SOCIALMENTE RESPONSABLE

**Descuentos para vencer la pandemia**
*Nueva forma de consumo*

EL ASALTO A LA RAZÓN
CARLOS MARÍN
cmarin@milenio.com

## EU: la censura de nada sirvió

*La libertad de expresión, inclusive de odios, es la madre de todas las libertades.* PAG. 7

# EL ECONOMISTA

eleconomista.mx

LUNES 9 de noviembre del 2020 | Año XXXI • Nº 8149 | Fundado en 1988 | $15


EL ECONOMISTA

## En Querétaro, la preferencia apunta a Kuri y al PAN

• PÁG 44

**Conocimiento de aspirantes a candidato para gobernador**

PORCENTAJE

## #AMLOTrackingpoll

### Aprobación sin movimiento

La popularidad del presidente se mantiene estable debido a que la agenda estuvo aun centrada en las elecciones de EU. • PÁG 54

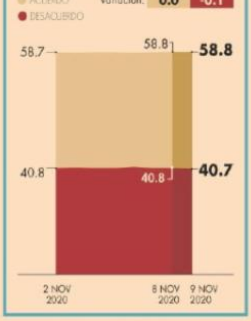


Empresas y Negocios

**Se investiga opacidad y coyotaje de verificadores privados: López-Gatell**

# Cofepris, *bajo la lupa* de Salud por corrupción

- "Regulador sanitario opera con esquemas discrecionales y las autorizaciones no son transparentes"; hasta el 2017 tenían permiso para operar 202 empresas.
- Terceros certificadores se volvieron espacio de coyotaje; podrán operar, pero en marco regulado y transparente: subsecretario.

Maribel R. Coronel • PÁG 26

## Triunfo de Biden impulsa al peso y a bolsas

La confirmación del triunfo del candidato demócrata a la presidencia de EU, Joe Biden, inyectó optimismo en los futuros de las bolsas y provocó una revaluación del peso ante el dólar en operaciones electrónicas. • PÁG 4-5

Con EU, cooperación, no pleito: M. Ebrard — eleconomista.mx

Joe Biden trabajará para que EU se adhiera al TIPAT • PÁG 5

Prevén que EU dará prioridad a relación con socios de AL • PÁG 8

"Los alegatos de Trump sobre elección, débiles" — eleconomista.mx

**Lluvias causan estragos en Tabasco y Chiapas; van 20 muertos** • PÁG 45

**Opinión**

PS

EU: un país, dos naciones
Richard Haass
• PÁG 33

La otra elección en EU: Uber vs sus conductores
Economicón
José Soto Galindo
• PÁG 28

¿Qué te estás tragando?
Columna invitada
Pamela Cerdeira
eleconomista.mx

**DESARROLLO DEL COVID-19 A LO LARGO DEL MUNDO**

**50,325** millones suman los contagios en el mundo.

| MUERTES EN EL MUNDO | CASOS EN MÉXICO | MUERTES EN MÉXICO | MUERTES EN EU |
|---|---|---|---|
| 1,255 | 967,825 | 95,027 | 237,566 |

LEA MÁS DEL CORONAVIRUS EN **El rastreador** eleconomista.mx

7 509681 885870

## Lluvia da ligera tregua a Tabasco, pero ya hay 5 muertos; Macuspana, totalmente bajo el agua

**El gobernador** informa que desciende inundación en cinco municipios; en tierra de AMLO, nivel sube hasta tres metros; éste garantiza fondos para el desastre. **pág. 3**

**En Chiapas** suman 37, 079 damnificados en 10 municipios por precipitaciones y desbordes de ríos, hay 22 muertos. Alianza Federalista ve incertidumbre por desaparición del Fonden.

FOTO de Macuspana publicada por el gobernador de Tabasco.

Foto=Especial


# La Razón DE MÉXICO

www.razon.com.mx LUNES 9 de noviembre de 2020 » Nueva época » Año 12 Número 3558 PRECIO » $10.00


SE CONGRATULA LÓPEZ OBRADOR POR UNCIÓN DE PRESIDENTE DE BOLIVIA

# Decisión de AMLO de aplazar felicitación a Biden desata polémica

Por **J. Chaparro y A. Galindo**

**OPOSICIÓN** más crítica urge a dejar "sumisión" hacia Trump; las menos severas, saludar triunfo demócrata para actualizar posturas en temas relevantes **págs. 4 y 5**

**MOLESTA** negativa a 3 congresistas hispanos; se quedarán con las ganas quienes esperan pleito con Biden, dice Ebrard; Morena celebra "no intervención"

OPINIONES DIVIDIDAS

CUESTIONAN

"ESTO REPRESENTA un verdadero fracaso diplomático del Presidente de México, en un momento en que la administración entrante de Biden busca marcar el comienzo de una nueva era de amistad y cooperación con México"
**Joaquín Castro,** líder del Caucus Hispano en el Congreso de EU

"RECONOCER a Biden como presidente electo significa la intención de abolir el régimen de complicidades e incrementar el de los compromisos"
**Porfirio Muñoz Ledo,** diputado por Morena

"SON PATADAS de ahogado del Presidente, muestra un servilismo muy grande hacia Trump, es una cortesía inmerecida porque una cosa es cuidar las formas y otra cerrar los ojos ante el proceso de Estados Unidos que ya tiene ganador"
**Damián Zepeda,** senador del PAN

CONVALIDAN

"LO QUE TENEMOS que hacer es que una vez que concluya lo que estamos viviendo, emprender una relación cuidadosa y personal, o sea, mantenerla con Trump o abrirla con Joe Biden"
**Marcelo Ebrard,** secretario de Relaciones Exteriores

"COINCIDO con @lopezobrador en que la felicitación del @GobiernoMX debe esperar"
**Gustavo de Hoyos,** presidente de Coparmex

"HASTA hace unos días, la oposición decía que nada que dijera o hiciera AMLO valía un comino. Ahora el destino del mundo parece depender de que AMLO felicite a Biden. Se hará lo propio cuando el Presidente lo considere prudente"
**Héctor Díaz-Polanco,** presidente de la Comisión de Honestidad y Justicia de Morena

LÍDERES QUE NO HAN SALUDADO LA VICTORIA DE JOE BIDEN

CHINA XI JINPING · RUSIA VLADIMIR PUTIN · BRASIL JAIR BOLSONARO · TURQUÍA RECEP T. ERDOGAN · ISRAEL BENJAMIN NETANYAHU

## Prevén golpe a México en manufactura con relevo en EU

• Por Ana Martínez

**Analistas** afirman que plan proteccionista de Biden de 700 mmdd impactará al país, anticipan presiones en sector energético y laboral; llaman a aprovechar tensión EU-China. **pág. 14**

CHOQUE COMERCIAL

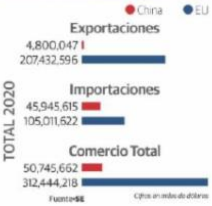


HOY ESCRIBEN

• **Javier Solórzano**
"La prudencia" **pág. 2**

• **El Duende**
Por decreto **pág. 9**

• **Leonardo Núñez**
¿Vemos en el espejo de EU? **pág. 18**

Carlos Ortiz, ayer al recibir el trofeo del Abierto de Houston.

Foto=Especial

Un mexicano **levanta de nuevo un título del PGA Tour** tras 42 años **pág. 23**

## Desestiman que falta de oncológicos sea por robo; "no compraron", dicen padres

• Por Otilia Carvajal

**Denuncian** falta de ciclofosfamida y vincristina en seis estados; señalan que en la última semana de agosto la ausencia de esos medicamentos tuvo un pico al alza. **pág. 6**

**37** Mil medicamentos para el cáncer fueron robados

SUPLEMENTO ESPECIAL La Razón
[ Páginas centrales ]

BUEN FIN 2020

$10

# EL HERALDO® DE MÉXICO

NUEVA ERA / AÑO. 04 / NO. 1252 / LUNES 9 DE NOVIEMBRE DE 2020

#VISITAPRESIDENCIAL

## INUNDACIÓN EN TABASCO, VIVEN EN LA CALLE P17

FOTO: JAVIER DE LA ROSA

#EN TODO MÉXICO

## CONTAGIO CERO, SÓLO EN 1% DE LOS MUNICIPIOS P16

FOTO: ENFOQUE

#ACUSACORRUPCIÓN

# TRUMP: ME ROBARON LA ELECCIÓN

EL PRESIDENTE DE EU ASEGURA QUE EL RESULTADO FINAL ESTÁ 'AÚN POR DEFINIRSE'. ANUNCIA LITIGIO EN CINCO ESTADOS

POR JOSÉ CARREÑO/P24-27

DE CUERPO ENTERO

CÓMO ES LA PAREJA POLÍTICA P26Y27

#CDMX

## SHEINBAUM REGRESA LIBRE DE COVID P12

## FINALIZA UIF CASO DE HERMANO DE AMLO P11

FOTO: CUARTOSCURO

Supera México los 95,000 fallecimientos por COVID; suma 967,825 casos positivos | 10

CULTURA | 14

"Este es el más personal de mis libros pues lo escribí abriéndome las entrañas, mostrando lo de adentro", dice Xavier Velasco sobre *El último en morir*

[ Ana Laura Tagle Cruz ]

NACIONAL | 4

Macuspana, el municipio más inundado de Tabasco; AMLO critica entrega de despensas y confía en que deje de llover...

[María Elena Villarreal en Tabasco ]

**LA ESQUINA**

La renuencia del gobierno de México a felicitar a Joe Biden sigue sumando críticas dentro y fuera del país. Esa negativa pasa de ser considerada prudente a "fracaso diplomático". El tema ya debe considerarse por nuestras autoridades como preocupante, pues el no felicitar a Biden es visto entre los demócratas como una complicidad con Trump por socavar los derechos humanos de migrantes. Pero qué necesidad...

Presidente y Director General:
Jorge Kahwagi Gastine

LUNES, 9
NOVIEMBRE 2020
AÑO 24 Nº 8747 / $10.00
www.cronica.com.mx

LA CRÓNICA DE HOY®

# Clonan a MASECA para estafar a productores

Redes criminales imitan marcas y logos de distribuidoras especializadas para defraudar a ganaderos, tortilleros e industriales del maíz

- Los estafan con supuestas promociones de granos ante el aumento de precios por pandemia de COVID
- Utilizan páginas web hechizas o diversas plataformas disponibles en redes sociales para ofrecer productos como sorgo, maíz, arroz, avena y harina preparada o nixtamalizada
- Conocen bien la mecánica de compra-venta y entrega y siempre hacen referencia a la confiabilidad de la marca

[ Daniel Blancas Madrigal, primera parte ] 6 y 7

EFE

## CARLOS ORTIZ GANÓ EL HOUSTON OPEN

Es el primer PGA para un mexicano en 42 años; antes lo obtuvieron Víctor Regalado en 1978 y César Sañudo en 1970

[ Alejandro Madrid ]

28

El jalisciense Carlos Ortiz celebra su triunfo en el torneo de golf Vivant Houston Open en el Memorial Park en Houston, Texas.

**ELECCIONES PRESIDENCIALES EU**

## Congresistas demócratas critican negativa de AMLO para felicitar a Biden: "No deje que se le vaya el tren", es un "fracaso diplomático"

- Joaquín Castro, de Texas, y Chuy García, de Illinois, se pronuncian duramente contra posición de López Obrador
- Combatir pandemia será la primera prioridad del equipo de transición de Biden

## Ebrard espera mayor cooperación económica México-EU, de confirmarse triunfo de Biden

[ Redacción y Agencias ] 4, 18 y 19

## No encontramos nada a Pío López Obrador: Santiago Nieto, de la UIF

[ Arturo Ramos Ortiz ] 3

**ESCRIBEN**

Raúl Trejo Delarbre ✧ Uno ✦ Isidro H Cisneros ✧ Dos ✦ Julio Brito ✧ Dos ✦ Pepe Grillo ✧ Tres ✦ Rafael Cardona ✧ Tres ✦ Gerardo Gamba ✧ Cuatro ✦ Concepción Badillo ✧ 19

www.elsoldemexico.com.mx

# El Sol de México

CIUDAD DE MÉXICO | LUNES 9 DE NO[illegible] 2020 | AÑO LVI | NO. 19,859 | ORGANIZACIÓN EDITORIAL MEXICANA

PAQU[illegible]Z / PRESIDENTA Y DIRECTORA GENERAL

$10.00

**NORMAL**

## *¿Nos vigilarán menos?*

Navegar en internet es una invitación a que cualquier página web conozca tus preferencias, tus datos, las cosas que compras, tu edad, y hasta si estás planeando casarte o tener hijos. Todo esto es posible gracias a las cookies.

REUTERS

**EL TERCERO EN LA HISTORIA**

## MEXICANO GANA PGA

Carlos Ortiz se impuso ayer al número uno del mundo, Dustin Johnson, y al japonés Hideki Matsuyama, para ganar su primer título del PGA Tour en el Abierto de Houston, algo que no ocurría en más de 40 años.

ESTO

**BASE DE DATOS NACIONAL DEL REGISTRO CIVIL**

# Van 190 mil muertos más que el año pasado

SAÚL HERNÁNDEZ

### Se registraron 104 mil 768 defunciones sólo en julio, es hasta ahora el mes con más decesos

Murieron 716 mil 163 personas en México entre enero y septiembre del 2020, esto representa 190 mil 784 muertos más que en el mismo lapso del año previo.

Las cifras, que pueden traducirse en miles de familias heridas por la pérdida de un ser querido, provienen de la Base de Datos Nacional del Registro Civil, que es un sistema de información a cargo de la Secretaría de Gobernación (Segob) y alimentado por los registros civiles de cada entidad federativa en lo que respecta a certificados de nacimientos, defunciones, matrimonios y divorcios. **El Sol de México** obtuvo esta información a través de la ley de transparencia.

De acuerdo con las cifras de esta base de datos, entre enero y abril el diferencial de muertes respecto del año previo rondaba los tres mil casos mensuales. A partir de entonces la brecha se disparó. Murieron 59 mil 154 personas en México en mayo de 2019, mientras que en el mismo mes de 2020 fallecieron 90 mil 854, es decir, 31 mil 700 más. En junio la brecha creció todavía más: de 53 mil 360 defunciones en 2019 a 98 mil 17 en este año, una diferencia de 44 mil 677 muertes.

Julio fue peor: de registrarse 57 mil 267 fallecimientos en 2019, casi se dobló la cifra en el mismo periodo de 2020, al alcanzar las 104 mil 768 defunciones. El séptimo ha sido el mes más mortífero del año hasta ahora.

Tras el pico de julio, las muertes en agosto y septiembre disminuyeron. La Secretaría de Salud anunciaba para el 30 de septiembre de 2020 el fallecimiento de 77 mil 646 personas a causa de la enfermedad provocada por el coronavirus SARS-CoV-2. Pág. 4

## Sigue sin reconocer su derrota

**STERLING, Virginia.** Donald Trump jugaba golf el sábado cuando las principales cadenas de televisión proyectaban que su rival, Joe Biden, había ganado. Con su gorra con el lema "Make America Great Again", regresó al campo de golf el domingo. "¿Desde cuándo los grandes medios de comunicación dicen quién será nuestro próximo presidente?", tuiteó ayer después de su juego. Pág. 36

REUTERS

ESCRIBEN

Hiroshi Takahashi Pág. 6
Roberto Aguilar Pág. 21
José Luis de la Cruz Pág. 22

**ENTREGARÁ INFORMACIÓN**

## La UIF no tiene nada en contra de Pío López

**La Unidad de Inteligencia Financiera** concluyó la investigación de las finanzas de Pío López Obrador, luego de que se difundieran videos en los que David León Romero le entregaba efectivo supuestamente para financiar la campaña de su hermano y ahora presidente de México. La dependencia a cargo de Santiago Nieto Castillo informó que este lunes 9 de noviembre hará entrega de toda la información de dicha investigación al Instituto Nacional Electoral (INE), de Lorenzo Córdova, que determinará si hay o no responsabilidad administrativa y determine lo conducente. Nieto Castillo aseguró el fin de semana que no encontró elementos para fincar responsabilidades. Pág. 11

**Y SIN FONDEN...**

## "Lo material se repone"

**VILLAHERMOSA. Las inundaciones en el estado de Tabasco han dejado cinco muertos y 25 mil familias afectadas, así lo dio a conocer el Presidente de México.** Pág. 30

**BOLIVIA**

## Regresa el socialismo

**LA PAZ. Luis Arce, quien dirigió la economía del país andino durante más de una década bajo el Gobierno del expresidente Evo Morales, asumió ayer el poder.** Pág. 37

7 503006 093029

EJEMPLAR GRATUITO www.24-horas.mx diario24horas @diario24horas

**RECUERDE, HOY NO CIRCULA**

Este mes verifican:

LUNES 5 y 6 | 1 y 2 | 9 y 0

#EstarBien

**Vitamina D y Covid**

Un estudio mostró que los hospitalizados por el virus registraban niveles bajos de este nutriente P. 19

**NUEVA LEYENDA**

Carlos Ortiz conquistó el título PGA de Houston; es la primera corona de un mexicano en el golf en 42 años DXT P. 21

**Culminó el torneo Guard1anes 2020** P. 21

AL MENOS 27 MUERTES Y MÁS DE 177 MIL AFECTADOS

# En emergencia, miles en Chiapas y Tabasco por inundaciones

Las lluvias que afectan el sureste del país dejaron 16 mil afectados en Chiapas, más de 141 mil en Tabasco y 20 mil en Veracruz. El Presidente visitó zonas afectadas en Tabasco y aseguró que pese a la eliminación del Fonden hay recursos para la emergencia. Mañana se dará a conocer el plan de acción para "solucionar de fondo" las inundaciones. Gobernadores de la Alianza Federalista expresaron incertidumbre por la desaparición del Fonden ESTADOS P. 10

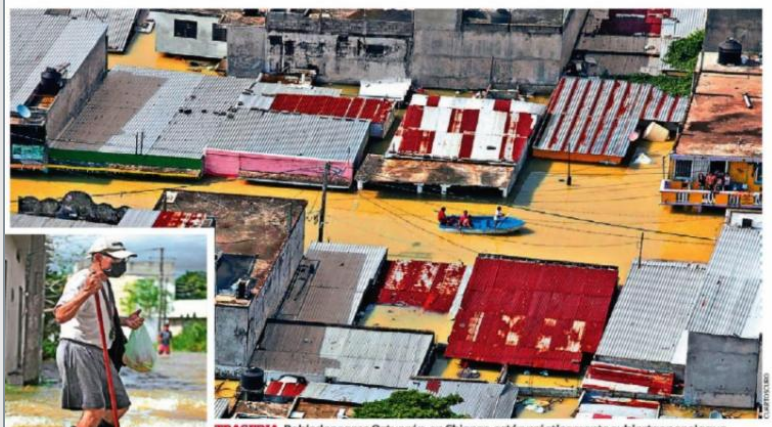

**TRAGEDIA.** Poblados como Ostuacán, en Chiapas, están prácticamente cubiertos por el agua. Casas y negocios de un solo piso han quedado sumergidas y sus propietarios lo han perdido todo.

LUNES 9 DE NOVIEMBRE DE 2020
AÑO X Nº 2312 | CDMX

24 HORAS
EL DIARIO SIN LÍMITES

**En esta contingencia mantente informado**

Con este código QR entras en contacto con nosotros. O envía "Suscribeme" al 55 1224 8024 y recibe 24 HORAS en tu celular.

## El virus debilitó a Trump, ahora es el reto de Biden

El Presidente llegó debilitado a su reelección debido a las críticas por la gestión de la pandemia, de la cual el demócrata, ya mandatario electo, hizo un caballito de batalla... y muchas promesas, que ahora le tocará cumplir; hoy EU supera los 10 millones de contagios MUNDO P. 13

**Descarta Ebrard algún "pleito" de AMLO con Biden** MÉXICO P. 4

## Registran rebrote en siete entidades MÉXICO P. 6

**APOYAN A NIÑOS** El Gobierno capitalino arrancó la entrega de 1.2 millones de despensas para estudiantes de nivel básico. Sheinbaum se recupera del Covid CDMX P. 7

### EL PLANETA REBASA LOS 50 MILLONES DE CASOS DE COVID

Europa sigue siendo la región más afectada, después de América, mientras la OMS alerta de la mutación 'grupo 5', asociada con los visones de granja MUNDO P. 14

### ARRANCA EL BUEN FIN CON IMPULSO A LAS COMPRAS DIGITALES NEGOCIOS P. 16

### TREN MÉXICO-TOLUCA, CON IRREGULARIDADES TAMBIÉN EN LA 4T MÉXICO P. 3

### Hermano de AMLO, sin delito financiero, afirma la UIF

INE revisará si Pío López Obrador cometió delito electoral MÉXICO P. 3

**OYES CRIBEN**

"La carta oficial de la Jucopo del Senado mexicano al embajador estadounidense le dio un giro espectacular al arresto del general Cienfuegos Zepeda en Los Angeles y su enjuiciamiento en una corte de Nueva York, porque ubicó el asunto en el escenario de la política exterior mexicana"

José Ureña P.3
Adrián Trejo P.4
Carlos Ramírez P.6
Carlos Pavón P.7
Martha Hilda González P.11
Alfredo Huerta P.16
Ana María

**CLIMA**

MARTES 10 DE NOVIEMBRE
Soleado
↑ 27°C
↓ 10°C

# Desde hoy, CDMX reduce horario de restaurantes, casinos y gimnasios

Ver página 16

OVACIONES

LUNES 9 DE NOVIEMBRE DE 2020 | NUMERO 25736 AÑO LXXIII

OVACIONES protege la ecología y se imprime en papel reciclado

http://www.ovaciones.com

## Piden el PAN y Muñoz Ledo reconocerlo ya

POR RITA MAGAÑA TORRES

El dirigente del PAN, Marko Cortés Mendoza, y el diputado Porfirio Muñoz Ledo, pidieron al presidente Andrés Manuel López Obrador que ya reconozca y felicite a Joe Biden como presidente electo de Estados Unidos, a fin de comenzar una relación constructiva en favor de ambos países, "no hacerlo oportunamente evidenciará una nula visión de Estado".

Al referirse al triunfo del demócrata en la elección presidencial de Estados Unidos, Cortés Mendoza señaló que con el gobierno de Biden, López Obrador deberá revisar su postura con Estados Unidos en temas de seguridad, economía, migración, energías limpias y protección al medio ambiente, porque "no puede seguir sumiso y pasivo como lo ha hecho con Donald Trump".

Ver página 3

Dijeron lo mismo con Trump y no sucedió, asegura

# Se quedarán con las ganas de pleito con Biden: Ebrard

### La felicitación la hará AMLO cuando haya resultados oficiales, reitera

El canciller mexicano, Marcelo Ebrard, descartó este domingo "un pleito" con Washington tras la negativa del presidente, Andrés Manuel López Obrador, de reconocer todavía la victoria electoral de Joe Biden sobre Donald Trump.

"El presidente desde un principio, cuando ganó la elección, los comentarios eran que qué tan grande iba a ser el pleito con Trump, y ahora nos dicen que quizá sea lo mismo con Biden, pero no, se van a quedar con las ganas", expresó Ebrard en el evento virtual de la Cumbre de Negocios.

El titular de la Secretaría de Relaciones Exteriores (SRE) hizo estas declaraciones en medio de una polémica porque López Obrador se ha negado a reconocer a Biden como presidente electo "hasta que terminen de resolverse todos los asuntos legales".

Para justificar su postura, López Obrador citó el presunto fraude que él padeció en 2006 y la molestia que le causó que otros líderes mundiales, en particular de España, felicitaran a su rival, el expresidente Felipe Calderón.

"Yo no puedo decir: 'felicito a un candidato', 'felicito al otro' porque quiero esperar a que termine el proceso electoral. Nosotros padecimos mucho de las 'cargadas', de cuando nos robaron, una de las veces, la presidencia", dijo este sábado en Tabasco, en el sureste de México.

Ver página 3

## Y AMLO felicita a Arce, de Bolivia

El mandatario mexicano, Andrés Manuel López Obrador, felicitó este domingo al nuevo presidente de Bolivia, Luis Arce, al llamarlo el "artífice" del crecimiento económico "más alto de América" de la época actual.

"Estamos hablando del crecimiento económico más alto y sostenido en los últimos tiempos en toda América. Un ejemplo de modelo económico, un éxito en cuanto a la aplicación de la política económica", manifestó el líder mexicano en un mensaje grabado en Palacio Nacional.

Aunque López Obrador no acudió a la investidura, el Gobierno envió a la ceremonia a Martín Borrego, director general para América Latina y el Caribe de la Secretaría de Relaciones Exteriores (SRE), y al diputado Mario Delgado, nuevo líder de Morena.

Ver página 3

## Son 50 millones de contagios en el mundo de C-19

El mundo rebasó este domingo los 50 millones casos de covid-19, con Estados Unidos y Europa como los dos grandes focos de la pandemia, según el recuento divulgado por la estadounidense Universidad Johns Hopkins.

La cifra de contagios que figuraba en la web del centro académico llegaba a los 50 millones 52 mil 204, con Estados Unidos como la nación con mayor número de infectados.

Ver página 14

## Ven rebrote de Covid en 7 estados

Ver página 2

Foto: Cuartoscuro

## HAY RECURSOS SUFICIENTES

MACUSPANA, Tabasco.- Pese a la visita de Andrés Manuel López Obrador, quien asegura que hay recursos suficientes, pese a la extinción del Fonden, los habitantes piden más ayuda.

Ver página 9

## Termina UIF auditoría a Pío Obrador

Ver página 4

## VENTANA

*Fox no llamó a Bush...*

## OPINION

RADIOPASILLO
Página 2

AQUI EN EL...
José Antonio Chávez
Página 9

FRONTERAS...
Fernando Fuentes
Página 11

- **"SE VAN A QUEDAR CON LAS GANAS DE UN PLEITO CON EU": EBRARD.** Pág. 3
- **TRIUNFO DE BIDEN, CHANCE PARA FORTALECER RELACIONES: PT.** Pág. 6
- **COVID, ECONOMÍA Y EQUIDAD RACIAL, LAS PRIORIDADES DE JOE BIDEN.** Págs. 20-21
- **"BIENVENIDO DE NUEVO": ALIADOS DE EU CELEBRAN LA VICTORIA DEMÓCRATA**

- **DONALD TRUMP SE NIEGA A ACEPTAR DERROTA Y SE REFUGIA EN EL GOLF**

**UNIR A EU: LA META PRINCIPAL**
POR GRICHA RAETHER
Representante del Partido Demócrata en México
El futuro presidente Biden deberá hacer todo por unir a EU. **Pág. 22**

**QUE NADIE SE DECLARE VICTORIOSO**
POR LARRY RUBIN
Representante del Partido Republicano en México
Este proceso aún no ha finalizado, falta mucho por hacer... **Pág. 22**

DIARIO ContraRéplica
www.contrareplica.mx
No. 540/ Año 02/ Lunes 9 de noviembre de 2020. **EJEMPLAR GRATUITO**
PERIODISMO DE INVESTIGACIÓN

# Covid mata ya a 95,000 en México

**Al menos 95,027 personas** han fallecido a causa del Covid-19, 219 reportadas en las últimas 24 horas por Salud; actualmente hay 50 mil 468 casos activos estimados

POR ANGÉLICA PATIÑO

El número de muertos por coronavirus en México suma 95 mil 27 y los casos confirmados del virus ascienden a 967 mil 825, reportó anoche la Secretaría de Salud. En la jornada de ayer se registraron 219 nuevas defunciones a causa de la pandemia, según reportes oficiales, pues el gobierno reconoce que hay una cifra negra de defunciones y contagios cuyo número aún no se puede determinar. De acuerdo con el reporte técnico diario, actualmente hay 50 mil 468 casos activos estimados, es decir, personas que iniciaron con síntomas en los últimos 14 días y quienes podrían transmitir el virus. Constituyen el 4 por ciento del total de casos registrados. En cuanto a hospitalización, a nivel nacional hay 33% de ocupación en camas generales y 25% de camas con ventilador. **Pág. 3**

- **SHEINBAUM SE INTEGRA A ACTIVIDADES TRAS SUPERAR EL VIRUS.** Pág. 13
- **MILPA ALTA DA 4,000 PESOS A ALUMNOS PARA FRENAR DESERCIÓN.** Pág. 14
- **MÁS DE 50 MILLONES SE HAN CONTAGIADO EN EL MUNDO.** Pág. 23

## POR MACHISMO, MUERE 1 DE CADA 4 HOMBRES CON CÁNCER DE PRÓSTATA

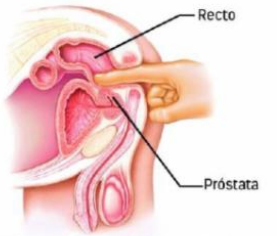


**La falta de información** y el machismo ha impedido que los hombres acudan para realizarse los chequeos que detecten si padecen cáncer de próstata, por lo que siete de cada diez que acuden a revisión, lo hacen cuando la enfermedad ya está en una etapa incurable, informó el jefe del Departamento de Urología del INCan, Miguel Ángel Jiménez. "En 2018 hubo casi 25 mil casos de cáncer de próstata en México y de esos se murieron casi 7 mil", subrayó. **Pág. 10**

## POR LLUVIAS, MUEREN 25 EN TABASCO Y CHIAPAS

**EL PRESIDENTE** Andrés Manuel López Obrador informó que las lluvias en Tabasco dejaron cinco fallecidos y 7 mil 278 personas en refugios (en la foto); además suman 20 personas más que perdieron al vida al paso del huracán *ETA* en Chiapas. **Pág. 4**

- **UIF EXIME A PÍO LÓPEZ OBRADOR Y DAVID LEÓN DE LAVADO DE DINERO: "NO HAY INDICIOS".** Pág. 8
- **ARRANCA EL BUEN FIN Y LA NEGOCIACIÓN DEL NUEVO SALARIO MÍNIMO, ANUNCIA AMLO.** Pág. 16

NACIONAL

## Cocina para la memoria

Las rastreadoras de Sinaloa ponen a la venta un libro de recetas con las comidas favoritas de sus familiares desaparecidos para recordarlos en la mesa y de esta manera resistirse al olvido

16

CDMX

## Brote de robos y saqueos

La crisis económica y las condiciones de la nueva normalidad han generado un rebrote de los robos a negocio y saqueos en la capital del país que las autoridades deben atender con acciones focalizadas

18

REPORTE Indigo
CINCO DÍAS
EDICIÓN MÉXICO
No. 2112: LUNES 9 DE NOVIEMBRE 2020
reporteindigo.com

# ANDAMIO PARA EL DESARROLLO

El Gobierno confía en que su Plan Nacional de Infraestructura será eficaz para impulsar el desarrollo de México, sin embargo, se deja de lado que la gran mayoría de los proyectos son maduros además de que el gasto público en este sector lleva años rezagado

1

Tollocan a 8columnas
La Nueva Era del periodismo
FUNDADO EN 1975 POR DON JOSE YAMIN DUHAJE

DE EN PAR REVISTA MÉDICA
8 Columnas
@8_Columnas
8_Columnas
www.8columnas.com.mx
8columnas@8columnas.com.mx
Ejemplar $7.00

TOLUCA, MÉXICO; LUNES 9 DE NOVIEMBRE DE 2020 N.E. 15928 AÑO XLV

## Crearán la Policía Ambiental

*Estará dedicada a proteger y vigilar las áreas naturales protegidas del Edoméx.*

Información Pág. 5-A

# Líder del Congreso local da positivo a COVID-19

# da positivo a COVID-19

- *Diputado Maurilio Hernández confirma que tiene coronavirus, se encuentra estable.*
- *Coordinador de Morena mantuvo nutrida agenda y reuniones en el último mes.*

*El diputado Maurilio Hernández González, presidente de la Junta de Coordinación Política de la LX Legislatura del Estado de México, informó a través de sus redes sociales, que dio positivo a la prueba de COVID-19, por lo cual, en atención a las indicaciones médicas, continuará desahogando su agenda de trabajo desde su casa.* *(Foto: Juan Hernández)*

**Gerardo GARCÍA HERNÁNDEZ**

El Congreso Local registró a su tercer diputado infectado por COVID-19. Se trata del presidente de la Junta de Coordinación Política (Jucopo), Maurilio Hernández González quien ya se aisló como marcan los protocolos sanitarios de la pandemia que está en desarrollo.

El en la última semana estuvo activo al participar de manera presencial en las 15 comparecencias que se tuvieron del 28 de octubre al 6 de noviembre, como parte de Tercera Glosa de Gobierno.

El propio Hernández González informó que en las últimas horas se sometió a una prueba de COVID-19 y dio positivo. Reportó que está estable de salud y a distancia atenderá sus responsabilidades y agenda.

"Quiero informar a todas y todos que hace unas horas di positivo a COVID-19. Me siento bien y seguiré desahogando mi agenda desde casa siguiendo las instrucciones médicas", señaló.

El también coordinador del Grupo Parlamentario de Morena, invitó a las y los diputados, así como al personal que labora en el Congreso mexiquense a extremar las medidas de prevención ante el COVID-19. Hernández González estuvo en contacto con sus compañeros legisladores, como de los secretarios del estado, ante la realización de la Glosa del Tercer Informe.

Desde el 22 de octubre, la Cámara de Diputados reforzó de manera indefinida las medidas de salud, entre las cuales redujo a un 50 por ciento la presencia de legisladores en comisiones y sesiones de pleno, el resto se conectan a distancia.

El 13 de julio el coordinador de la fracción parlamentaria del PRD, Omar Ortega Álvarez, confirmó que había dado positivo a COVID-19, pero el 22 de mayo también lo hizo la legisladora de Morena, Azucena Cisneros Coss.

*La Secretaría del Medio Ambiente propuso a la Legislatura local adecuar la normatividad para crear un destacamento especial de policías destinado a las áreas naturales protegidas.* *(Foto: Juan Hernández)*

## Uniforme escolar seguirá siendo obligatorio: SEDUC

- *Autoridades educativas destacan que indumentaria de estudiantes da seguridad e igualdad.*

Información Pág. 5-A

*El Secretario de Educación, Gerardo Monroy defendió la permanencia del uniforme estudiantil como prenda de identidad para los alumnos de las escuelas públicas y privadas.* *(Foto: Juan Hernández)*

## ¡En busca de hogar!

- *Perros y gatos en situación de abandono y maltrato son rescatados en Toluca.*

*En el Centro de Control y Bienestar Animal de Toluca han habilitado una especie de corral, donde personas y animales de compañía pueden generar un vínculo para posterior adopción.* *(Foto: Alelhi Rodríguez)*

** COPRISEM*

## Vigilará Buen Fin

- *Por Buen Fin este departamento sanitario hará visitas constantes a negocios.*

Información Pág. 5-A

## Apoya SMSEM a maestros en servicio y a jubilados

- *Docentes en activo recibieron préstamo y profesores en retiro la devolución del FAJAM.*

Información Pág.5-A

*Opinión al día*

### Letras de Juan Gabriel

- *"No al influyentismo, sí a la meritocracia", otro engaño para los ilusos priistas*

Información Pág. 2-A

### La Implacable

*Escribe:* ***La Patrona***

Información Pág. 3-A

### Razona, actúa...

**** Estamos cerca del millón de contagios y de los 100 mil muertos por COVID - 19***

Por Ismael **ALEMÁN JASSO**

Información Pág. 3-A

### MUJER RESILIENTE

**Por: Sandra CHAVEZ MARIN**

Información Pág. 3-A

### Unidad, pilar de la juventud frente al 2021

***Por: Juan Carlos DÍAZ DÍAZ***

Información Pág. 2-A

### ENTRECOMILLAS

Por Alberto **ABREGO**

Información Pág. 2-A

PAN ESTADO DE MEXICO
COMITÉ DIRECTIVO ESTATAL 2018-2021
PAN Estado de México @pan_edomex
SíntesisInformativa
www.panedomex.org